

PLANTA BAIXA  
ESCALA 1:50

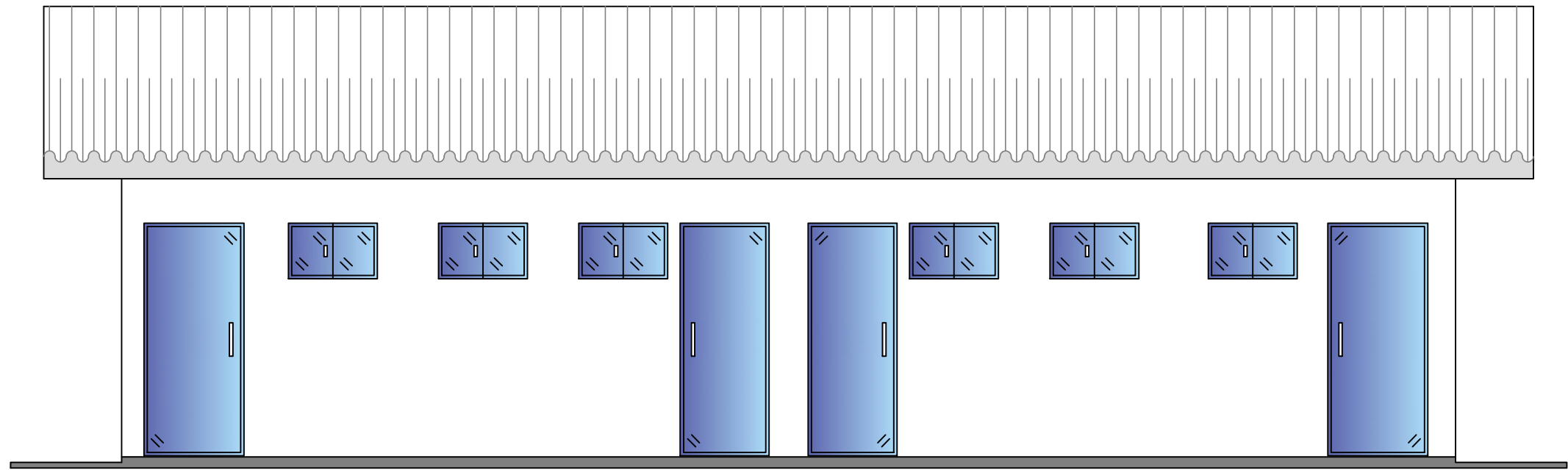

VISTA 01  
ESCALA 1:50

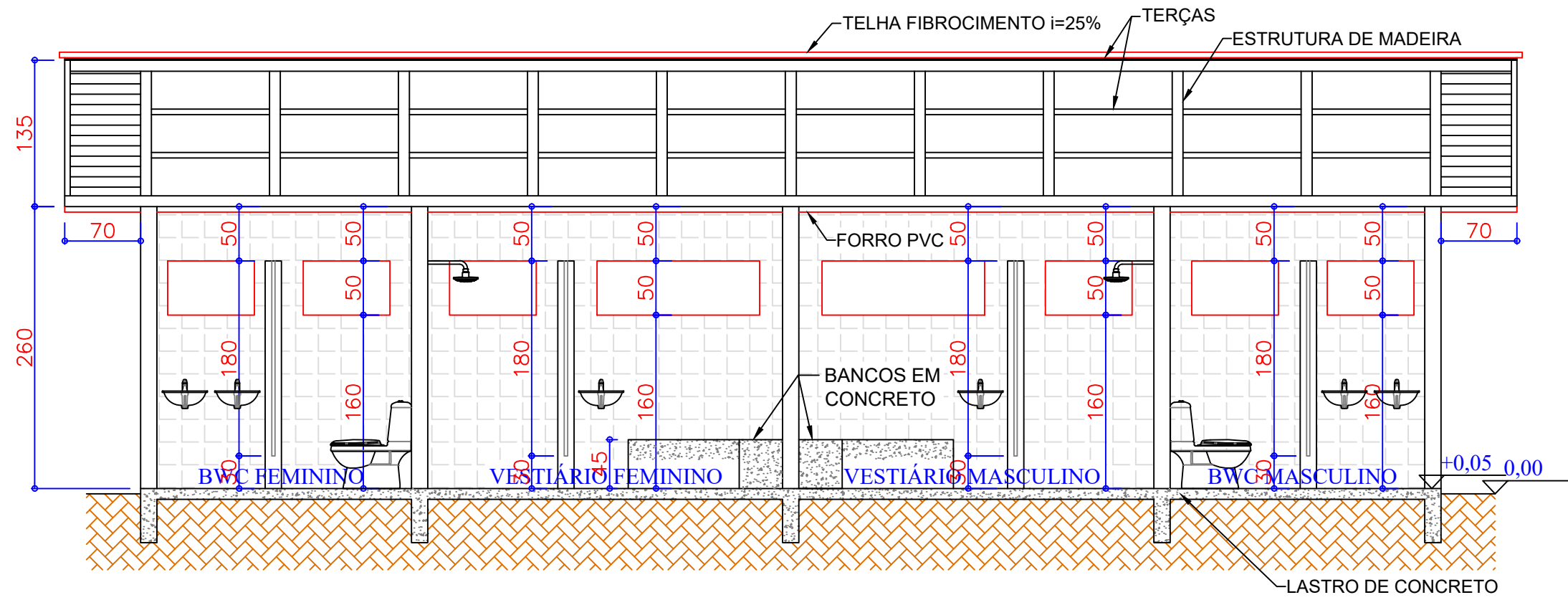

CORTE AB  
ESCALA 1:50

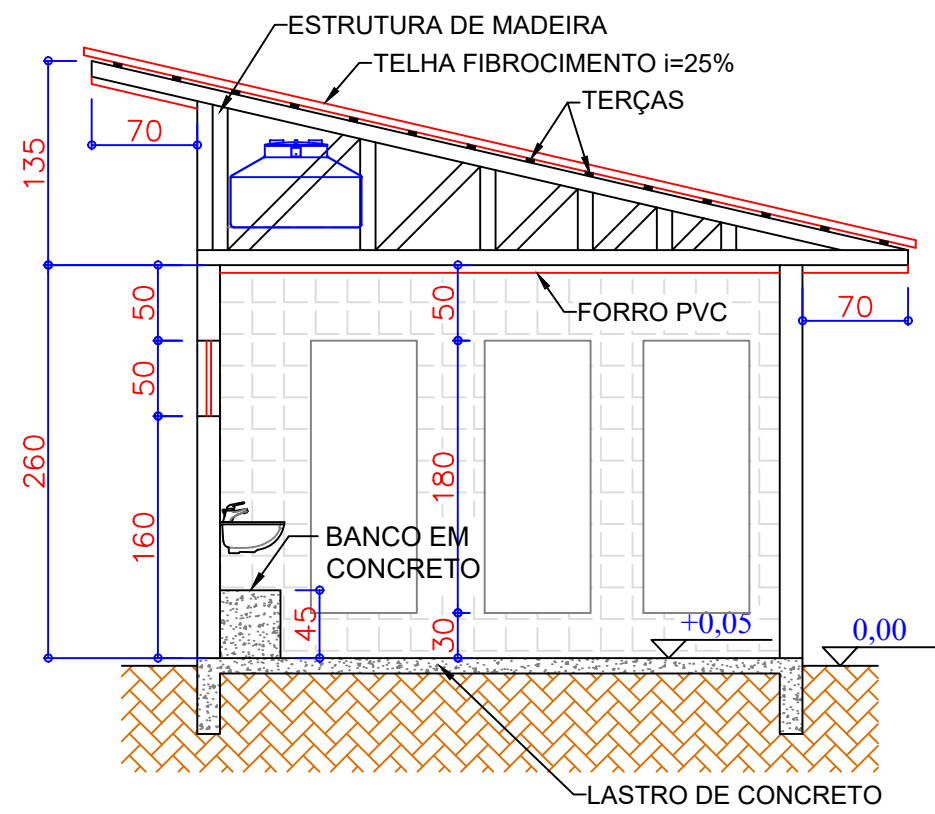

CORTE CD  
ESCALA 1:50

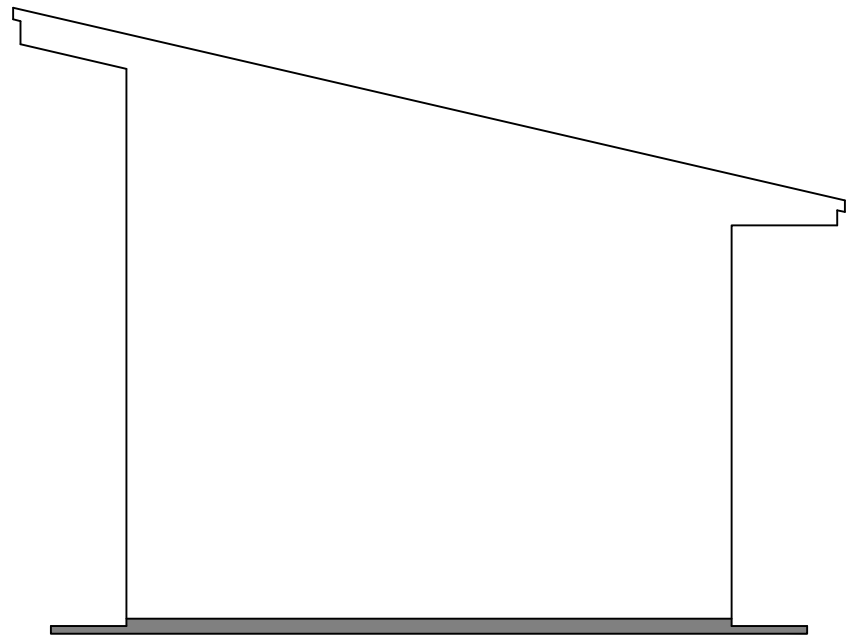

VISTA 02  
ESCALA 1:50

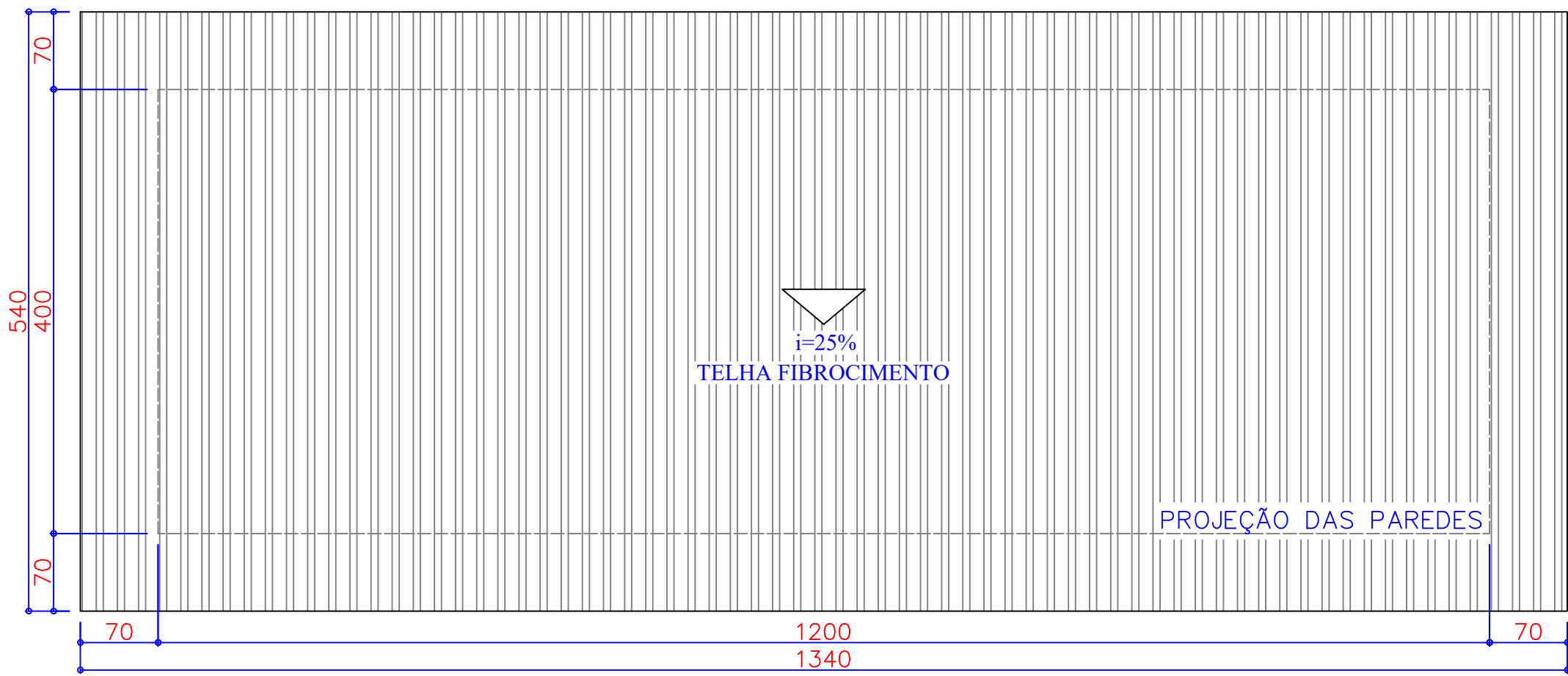

COBERTURA  
ESCALA 1:50

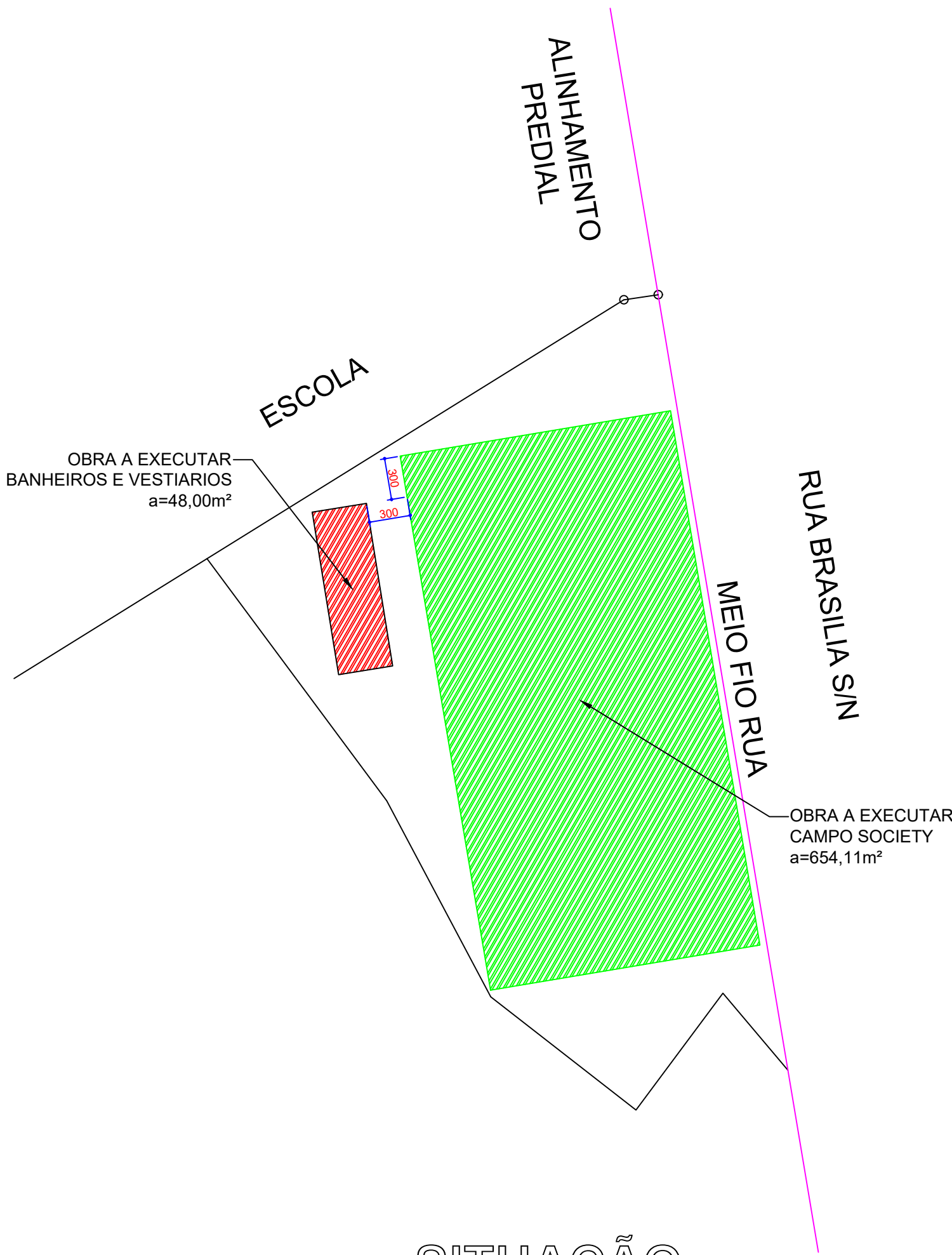

SITUAÇÃO  
ESCALA 1:350

APROVAÇÃO				
CARIMBO DA PREFEITURA				
QUADRO ESTATÍSTICO				
ÁREA DO TERRENO	1.326,26 m²	ÁREA A SER CONSTRUÍDA (CAMPO):	654,11 m²	
NÚMERO DE PAVIMENTOS – A CONSTRUIR:	1	ÁREA A SER CONSTRUÍDA (VESTIÁRIOS):	48,00 m²	
TAXA DE PERMEABILIDADE DO SOLO:	47,06 %	ÁREA A SER CONSTRUÍDA (TOTAL):	702,11 m²	
TAXA DE OCUPAÇÃO:	52,94 %			
COEFICIENTE DE APROVEITAMENTO:	0,529			
controle:	setor:	quadra:	lote:	matrícula:
local: Pinhão - Pr Bairro: Nova Divinéia		finalidade e endereço da obra: CAMPO E VESTIÁRIOS NOVA DIVINEIA		folha: UNICA
escala: INDICADA		Rua Brasília, s/n° Nova Divinéia		arquivo digital:
data: Novembro / 2025		proprietário: PREFEITURA MUNICIPAL DE PINHÃO CNPJ: 76.178.911/0001-28		última atualização: Novembro / 2025
desenho: Silverio Junior				
PROJETO ARQUITETÔNICO				
Resp.p/ Projeto: Luiz Carlos Taborda Ribas Eng° Civil - Crea 22.545/D-PR		Resp.p/ Execução:		
OS PROJETOS ESTÃO SENDO ENTREGUES DE ACORDO COM O CÓDIGO DE OBRAS DO MUNICÍPIO – LEI 046/2016 LEGISLAÇÕES ESTADUAIS E FEDERAIS PERTINENTES NR 9050/2015 QUE TRATA SOBRE A ACESSIBILIDADE UNIVERSAL, NORMAS TÉCNICAS (NBR), LEI DE ZONAMENTO, USO E OCUPAÇÃO DO SOLO – LEI 086/2016 E SUAS ALTERAÇÕES, ESTAMOS Cientes DAS PENALIDADES PREVISTAS NA MESMA, ESPECIALMENTE NO QUE TANGE A FALSIAS INFORMAÇÕES, PROJETO EM DESACORDO COM AS SUAS DETERMINAÇÕES E A EXECUÇÃO DA OBRA EM DESCONFORMIDADE COM O PROJETO APROVADO, E DE NOSSO CONSENTIMENTO QUE A EXECUÇÃO DAS OBRAS LICENCIADAS SOBRESSA RESPONSABILIDADE FISCAL POR PARTE DO MUNICÍPIO E CREA/PR, NÃO SENDO EXPEDIDO O CERTIFICADO DE CONCLUSÃO DE OBRA ENQUANTO A CONSTRUÇÃO NÃO ESTIVER COMPLETAMENTE REALIZADA E OUTROS DE DEBITOS PROVINDENTES DAS MULTAS EVENTUALMENTE IMPOSTAS, ESTAMOS Cientes QUE AS CONSTRUÇÕES EXECUTADAS EM DESACORDO COM A LEGISLAÇÃO SERÃO DEMOLIDAS RESENTANDO O MUNICÍPIO DE QUALQUER DANO.				